

# Sektion Waakirchen des Deutschen Alpenvereins e.V.

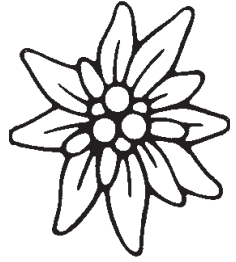

---

---

Waakirchen, im Januar 2009

## Sektionsmitteilungen mit Tourenprogramm 2009



### Vorwort des Vorstandes

Liebe Sektionsmitglieder,  
liebe Bergfreunde,

anfänglich musste ich überredet werden, die Aufgabe des 1. Vorstandes des Alpenvereins Sektion Waakirchen zu übernehmen. Sie macht mir zwischenzeitlich große Freude, zumal mich eine Mannschaft aus Vorständen, Beiräten und aktiven Sektionsmitgliedern optimal unterstützt. Ich möchte an dieser Stelle die Floskel der Danksagung: „an die vielen helfenden Händen“, nicht gebrauchen, sondern vielmehr zum Ausdruck bringen, dass **wir** ein Verein sind, der mit und aus seinen aktiven Mitgliedern lebt. Dass unsere Arbeit nicht so schlecht sein kann, dokumentiert die nach wie vor steigende Zahl an Vereinsmitgliedern. Höhepunkte unserer Arbeit sehe ich in den größeren Festivitäten wie Bergmesse, Weihnachtsfeier, Neujahrsfeier und Peter-Westermeier-Lauf. Daneben dokumentiert auch der aktuelle Veranstaltungskalender die Vielzahl an laufenden Aktivitäten des Vereins.

Ein herber Verlust nicht nur für den Landkreis und die Gemeinde, sondern auch für den Verein war das Ableben unseres allseits geliebten und geschätzten Norbert Kerkel. Auch für ihn waren die Berge ein Lebenselixier, welches er in den letzten Jahren aufgrund seiner Krankheit nicht mehr in sich aufnehmen konnte. Er war nicht nur ein Freund des Vereins, sondern einer von uns, der, wenn es seine Zeit erlaubte, auch mit dabei war. Unser aller Mitgefühl gilt den Angehörigen.



## DAV Sektion Waakirchen

---

Ich wünsche mir für die weiteren Jahre meiner Vorstandschaft ein gedeihliches und zufriedenes Zusammensein. Mein persönliches Bemühen in den nächsten Jahren gilt hier besonders der Jugend. Jeder Verein lebt von einem möglichst großem Spektrum aus Menschen in und aus allen Altersgruppen.

Euer Karl Schwab  
1. Vorstand  
DAV Waakirchen

### Vereinsintern

Wir konnten mit drei freiwilligen Begleitern die Tourengruppe am Leben erhalten. Ein herzliches Dankeschön an diese Helfer.

Wir hoffen immer noch einen Nachfolger für die Jugendgruppe zu finden, der mit einer jungen Mannschaft wieder einen Neuanfang startet. Wer Interesse an der Führung der Jugendgruppe hat, kann sich gern bei Mike und Vestl oder bei der Jugendreferentin Christl Öckler vorab informieren.

Das Kinderklettern in der Tölzer Kletterhalle, immer am letzten Samstag im Monat, erfreut sich so großer Beliebtheit, dass inzwischen altersmäßige Beschränkungen festgelegt werden mussten. Wir bitten dafür um Verständnis, da ein sicheres Klettern mit mehr als **20 Kindern** so nicht mehr möglich war.

Der Familienbeitrag des DAV gilt auch in unserer Sektion. Familien, bei denen beide Elternteile und deren Kinder unserer Sektion angehören, bezahlen **einen** Familienbeitrag (einmal Kat. A und einmal Kat. B). Wir werden auch hierbei lediglich den Mindestbeitrag erheben. Kinder und Jugendliche im Familienverbund sind bis zum 18. Lebensjahr sind beitragsfrei.

Anni und Jörg Morawe haben zum Jahresende 2008 als Hüttenwirte aufgehört. Den Beiden auf diesem Weg noch einmal ein herzliches Vergelt's Gott. Die Nachfolge für die Eheleute Morawe wird ab Januar 2009 von den Eheleuten Erwin und Sieglinde Volkmann angetreten.

Erstmals im Jahr 2009 wird die Alm nach der Bergmesse nicht mehr geschlossen.

### Hüttenöffnungszeiten Sigriz-Alm

**Samstag:** ab 12:00 Uhr  
**Sonntag:** bis 17:00 Uhr  
**Mittwoch:** von 17:00 bis 22:30 Uhr (von Mitte Mai - 16.09.09)  
**für Radler und Fußgänger**

# Sektionsmitteilungen 2009

---

## Allgemeines

Unsere Sektion hat **14 Paar Schneeschuhe** in verschiedenen Größen angeschafft. Diese können von den Sektionsmitgliedern nach telefonischer Absprache beim Vestl Landenhammer (08021/8226) **ausgeliehen** werden.

Wenn nichts anderes vereinbart ist, ist der **Treffpunkt** für alle Unternehmungen der Parkplatz vor der **Turnhalle in Waakirchen**. Der genaue Termin wird jeweils kurzfristig in der Tagespresse, als AV-E-Mail und in der Schigymnastik bekannt gegeben. Die Tourenbegleiter bitten **um vorherige Anmeldung**, damit bei evtl. anstehenden Änderungen niemand umsonst zum Treffpunkt fährt. Bei den **Klettersteig-Touren bitte unbedingt persönlich** bei Gottfried Seemann anmelden. Für **Schitouren ist die übliche Tourenausrüstung mitzubringen. Zwingend erforderlich ist ein intaktes VS-Gerät, eine Lawinenschaufel und eine Lawinensonde** (sonst Ausschluss von der Tour).

Sämtliche Touren werden als Gemeinschaftstouren durchgeführt. Die **Tourenbegleiter übernehmen nur die Organisation** für die Durchführung der Touren.

„Bergsteigen“ ist nie ohne Risiko. Deshalb erfolgt die Teilnahme an einer Sektionsveranstaltung, Tour oder Ausbildung grundsätzlich auf eigene Gefahr und eigene Verantwortung. Mit der Teilnahme an einer Veranstaltung der Sektion verzichtet das Mitglied oder der Teilnehmer auf die Geltendmachung von Schadensersatzansprüchen jeglicher Art gegen die Tourenbegleiter oder Ausbilder, andere Sektionsmitglieder oder die Sektion soweit es sich nicht um Vorsatz oder grobe Fahrlässigkeit handelt und soweit nicht durch bestehende Haftpflichtversicherungen der entsprechende Schaden abgedeckt ist. Insbesondere ist eine Haftung der Ausbilder, Tourenbegleiter und Referenten oder der Sektion - soweit wie gesetzlich zulässig - ausgeschlossen.

Die Sektion besitzt natürlich auch Handy's, die von den Tourenbegleitern immer mitgenommen werden. Trotzdem bitten wir die Teilnehmer um **Mitnahme evtl. eigener Handy's**, damit bei Notfällen Reserven vorhanden sind.

gez. 1. Vorsitzender

Leicht zu leben ohne Leichtsinn, heiter zu sein ohne Ausgelassenheit, Mut zu haben ohne Übermut - das ist die Kunst des Lebens.

## Tourenprogramm 2009

### Januar

- Familiengruppe 24.01.09 Schifahren am Hirschberg - bei Sonnenschein lässt es sich auf der Sonnenterrasse gut aushalten. Bei Schneemangel Schwimmen in Bad Wiessee. Bei Roland anmelden.
- Tourengruppe Schneeschuhwanderung, max. 14 Teilnehmer. Der Termin wird in der Tagespresse, sowie im E-Mail-Verteiler bekanntgegeben. Bitte bei Vestl anmelden!
- Schitour Petermüller Tagesschitour; der Termin wird in der Tagespresse, sowie im E-Mail-Verteiler bekanntgegeben. Ausrüstung: siehe Allgemeines.
- Schitour Motzet 24.01.09 ab 13:00 Uhr Aus- und Fortbildung: Schitourenplanung mit Snow-Card auf der Sigriz.  
25.01.09 ab 09:00 Uhr Schitour nach Planungsunterlagen des Vortages. Anmeldung bei Sepp Motzet
- Klettern 31.01.09 Kinderklettern mit Ulli Steger, Treffpunkt 9:30 Uhr Kletterhalle Bad Tölz, bitte unbedingt bei Ulli anmelden, Kinder unter 8 Jahren dürfen nur in Begleitung eines Erwachsenen in der Halle klettern

### Februar

- Familiengruppe 14.02.09 Wir gehen zum Rodeln auf den Wallberg. Auf der Wallbergmoos-Alm machen wir Rast und rodeln dann wieder zu Tal.
- Tourengruppe Schneeschuhwanderung, max. 14 Teilnehmer. Der Termin wird in der Tagespresse, sowie im E-Mail-Verteiler bekanntgegeben. Bitte bei Vestl anmelden!
- Schitour Petermüller Tagesschitour; der Termin wird in der Tagespresse, sowie im E-Mail-Verteiler bekanntgegeben. Ausrüstung: siehe Allgemeines.
- Schitour Motzet 8.02.09 Skitour für Einsteiger: Heranführen an das Gehen mit Fellen bis mittelsteilem Gelände, Spitzkehrenproblematik und Abfahrtstechniken. Bitte bei Sepp Motzet anmelden.
- Klettern 28.02.09 Kinderklettern, siehe Januar

### März

- Familiengruppe 21.03.09 Skifahren am Brauneck. Bei Roland anmelden.
- Tourengruppe Schneeschuhwanderung, max. 14 Teilnehmer. Der Termin wird in der Tagespresse, sowie im E-Mail-Verteiler bekanntgegeben. Bitte bei Vestl anmelden!
- Schitour Petermüller Tagesschitour; der Termin wird in der Tagespresse, sowie im E-Mail-Verteiler bekanntgegeben. Ausrüstung: siehe Allgemeines.
- Klettern 28.03.09 Kinderklettern, siehe Januar



# Sektionsmitteilungen 2009

---

## April

- Tourengruppe Tour auf den Baumgarten. Bitte bei Vestl anmelden! Der genaue Termin wird rechtzeitig in der Tagespresse und im E-Mail-Verteiler bekannt gegeben.
- Schitour Petermüller 7-Tagestour 05.04.- 11.04.09 Schihochtouren im Valser Tal in Graubünden. Stützpunkte bis Mittwoch Lenta-Hütte, dann 2 x Übernachtung in einem Gasthof im Tal. Wenn's die Verhältnisse erlauben, geht's als Abschluss auf den Oberalpstock mit Abfahrt über's Val Strem. Anmeldung bis spätestens Ende Januar bei Willi. Maximal 9 Teilnehmer. Ausrüstung: siehe Allgemeines
- Schitour Petermüller Tagesschitour; der Termin wird in der Tagespresse, sowie im E-Mail-Verteiler bekanntgegeben. Ausrüstung: siehe Allgemeines.
- Klettern 25.04.09 Kinderklettern, siehe Januar

## Mai

- Familiengruppe 17.05.09 Wir beginnen die Sommersaison in der Ebene und wandern durchs erlebnisreiche Murnauer Moos - hier gibt's bestimmt einige Tiere zu entdecken. Es bietet sich an, im Anschluss das Bergwerkmuseum in Peißenberg zu besichtigen.
- Tourengruppe Tour auf den Simetsberg. Der genaue Termin wird rechtzeitig in der Tagespresse und im E-Mail-Verteiler bekannt gegeben. Bitte bei Vestl anmelden!
- Klettersteig 17.05.09 Postalmklamm Klettersteig: Sportklettersteig im Salzkammergut. Schwierigkeit: KS 4-5. Gehzeit gesamt 4 bis 5 Std.. Bitte unbedingt bei Gottfried Seemann anmelden.
- Mountainbikegruppe 09.05.09 Dietramszeller Weiherrunde: Von Waakirchen über Waldweiher; Harmatinger Weiher nach Linden. Zurück über den Hackensee nach Waakirchen.
- Klettern Motzet 24.05.09 Sicherheit im Klettergarten: Sicherungs- und Vorstiegstraining.
- Klettern 23.05.09 Kinderklettern, siehe Januar

## Juni

- Familiengruppe 27./28.06.09 Die Kanutour hat allen viel Spass gemacht, also pack mas wieder, dieses Jahr geht's auf die Iller nach hinter Kempten (Krugzell). Übernachtung wieder im Zelt. Nur mit Anmeldung bei Roland anmelden. Info vorab unter: <http://www.kanu-trecking.de/fahrten.html>
- Tourengruppe Hoher Fricken (1940m) von Oberau aus. Der genaue Termin wird rechtzeitig in der Tagespresse und im E-Mail-Verteiler bekannt gegeben. Bitte bei Vestl anmelden!



## DAV Sektion Waakirchen

---

- Klettersteig 21.06.09 Berchtesgadener Hochthronsteig: Sportklettersteig durch die Ostwand des Berchtesgadener Hochthron. Sehr schöner, ausgesetzter Klettersteig. Schwierigkeit: KS 4-5. Gehzeit: Gesamt ca. 8 Std., 1270 Hm, Bitte bei Gottfried Seemann anmelden.
- Moutainbikegruppe 20.06.09 Durch's Leutaschtal: Von Mittenwald über Scharnitz, Neuleutasch, Wildmoossee, Oberleutasch, Unterleutasch zurück nach Mittenwald.
- Klettern 27.06.09 Kinderklettern, siehe Januar

### Juli

- Familiengruppe 18.07.09 Der Hohe Kranzberg, eine schöne Tour inmitten der Mittenwalder Berge mit Badeoption und Sessellift als Abkürzungsmöglichkeit für die Kleineren. 500 Hm
- Tourengruppe 26.07.09 Tourenbegleiter Eckhard Schmitt. Dopplersteig zum Salzburger Hochthron - Abstieg über Schellenberger Eishöhle. Der Abfahrtstermin wird rechtzeitig bekanntgegeben
- Tourengruppe 2-Tagestour 04./05.07.09 Tourenbegleiter Rudi Wartner. Das Ziel wird rechtzeitig bekannt gegeben. Für Quartierbestellung nach Bekanntgabe des Ziels bei Rudi anmelden!
- Klettersteig 12.07.09 Kühtai-Panorama Klettersteig: Sehr schöner Klettersteig auf den Pockkogel (2807m). Sportklettersteig der in zwei Sektionen durch die Nordseite des Pockkogel führt. Schwierigkeit: KS 4 (eine Stelle KS 5). Gehzeit Gesamt: ca. 5 Std. Höhenmeter: 800 Hm. Bitte bei Gottfried Seemann anmelden
- Moutainbikegruppe 19.07.09 Rund um die Miemingerkette: von Leutasch über Obermieming, Nassereith, Fernpass; nach Ehrwald. Zurück über's Gaistal nach Leutasch. Alternativ: Über Marienbergjoch nach Ehrwald
- Klettern Motzet 3-Tagestour 11.07. - 13.07.09 Klettern im Wetterstein von der Wettersteinhütte als Stützpunkt. Gipfel: Leutascher Dreitorspitze; Schüsselkar. Teilnehmerzahl: 3 Personen Schwierigkeit: 4 - 5 im Nachstieg
- Klettern 25.07.09 Kinderklettern, siehe Januar

### August

- Tourengruppe Blauberg. Der genaue Termin wird rechtzeitig in der Tagespresse und im E-Mail-Verteiler bekannt gegeben. Bitte bei Vestl anmelden!
- Tourengruppe 30.08.09 Tourenbegleiter Eckhard Schmitt geht mit Euch vom Karwendelhaus aus über den Brendlsteig auf die Ödkarspitze. Der Abfahrtstermin wird rechtzeitig bekanntgegeben.



## Sektionsmitteilungen 2009

---

- Klettersteig 15.08.09 Zugspitze - durch das Höllental: Aufstieg durch das Höllental ca. 8 Std.; Höhenmeter: 2200 Hm. Schwierigkeit: KS 3. Für den Gletscher werden Grödel oder Steigeisen benötigt. Abstieg mit der Zahnradbahn. Bitte bei Gottfried Seemann anmelden.
- Moutainbikegruppe 23.08.09 Zillertaler Panoramatour: Mit der Kreuzjochbahn auf die Rosenalm, über den Panoramaweg nach Gerlos. Von dort um den Durlaßbodenspeichersee zurück nach Zell.

### September

- Tourengruppe Tour auf das Grasköpfel. Der genaue Termin wird rechtzeitig in der Tagespresse und im E-Mail-Verteiler bekannt gegeben. Bitte bei Vestl anmelden!
- Klettersteig 13.09.09 Lamsenspitze: Ab der Gramaialm über Brudertunnel auf die Lamsenspitze. Schwierigkeit: KS 3. Gehzeit ca. 6 Std.. Höhenmeter: 1250 Hm. Bitte bei Gottfried Seemann frühzeitig anmelden wegen Hüttenreservierung.
- Mountainbikegruppe 27.09.09 Von Westendorf auf das Brechhorn: Von Brixen im Thale auf die Feldbergalm. Danach zu Fuß zum Brechhorngipfel (30 Min.) Zurück über die Kandleralm nach Brixen.
- Klettern 26.09.09 Kinderklettern, siehe Januar

### Oktober

- Familiengruppe 10./11.10.09 Direkt vor der Haustüre, wir überschreiten die Bodenschneid von Neuhaus und übernachten im Bodenschneidhaus. Eine erlebnisreiche Tour mit genügend Zeit zum Spielen, die etwas Trittsicherheit erfordert. 850 Hm. (2 Tage)
- Tourengruppe Kampen mit dem Rad. Der genaue Termin wird rechtzeitig in der Tagespresse und im E-Mail-Verteiler bekannt gegeben. Bitte bei Vestl anmelden!
- Klettersteig 11.10.09 Henne Klettersteig: schöner Grat-Klettersteig mit verschiedenen Schwierigkeitsgraden. Mit Bergbahn, ab Bergstation 800 Hm. Schwierigkeit; KS 1 bis 4 je nach Variante. Gehzeit gesamt: ca. 5 Std. Bitte bei Gottfried Seemann anmelden.
- Klettern 31.10.09 Kinderklettern, siehe Januar

### November

- Familiengruppe 13./14.11.09 Und wieder erwartet uns ein gemütliches Wochenende auf der Sigriz. Treffpunkt am Ortsausgang Marienstein: 15:00 Uhr
- Klettern 28.11.09 Kinderklettern, siehe Januar
- Alle Gruppen 07.11.09 gemeinsamer Saisonabschluss auf der Sigrizalm



## Altersstruktur 2008 Sektion Waakirchen

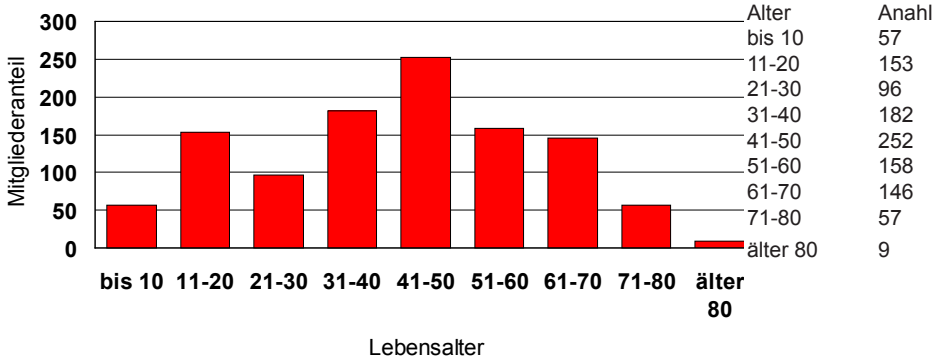

## Mitgliedsbeiträge 2009

Der Beitrag, den die Sektion von ihren Mitgliedern erhebt, beträgt 2009

### Jahresbeitrag

A-Mitglieder	41,00 €	Aufnahmegebühr: 5,00 €
B-Mitglieder	20,50 €	Aufnahmegebühr: 5,00 €
C-Mitglieder	11,00 €	Aufnahmegebühr: 5,00 €
D-Mitglieder	18,00 €	Aufnahmegebühr: 2,50 €
Kin./Jug. bis 18 J.	09,00 €	Aufnahmegebühr: 0,00 €
Einzelmitgliedschaft		
Kin./Jug. bis 18 J. im Familienverbund	00,00 €	Aufnahmegebühr: 0,00 €
Behindertes Mitgl. im Familienverbund	00,00 €	Aufnahmegebühr: 0,00 €
Fam. Beitrag	61,50 €	Aufnahmegebühr: 10,00 €

Unsere Sektion hat, wie schon vielen bekannt, eine E-Mail-Adresse: **av.waakirchen@web.de**. Wir bieten unseren Mitgliedern an, aktuelle „Informationen“ per E-Mail zu erhalten. Wer sich für diese „Informationen“ interessiert, kann sich unter der o.g. Adresse registrieren lassen. Die Abbestellung erfolgt ebenfalls unter dieser Adresse.



# Sektionsmitteilungen 2009

---

## Termine

Wir laden Sie zur **Hauptversammlung am 26. März um 19:30 Uhr** im Gasthaus Knabl in Hauserdörfel ein. Auf der Tagesordnung stehen die Berichte des Vorstandes und der einzelnen Referenten, Entlastung des Vorstandes, Ehrungen, Wünsche und Anträge der Mitglieder an. Die Vorstandschaft bittet um zahlreichen Besuch.

---

Der **Peter-Westermeier-Lauf** auf dem Rechelkopf wird in diesem Jahr erstmals von Alois Grabmair jun., dem Enkel von Peter Westermeier ausgerichtet. Als Datum ist der 15.03.2009 vorgesehen. Der endgültige Termin wird nochmals rechtzeitig in der Tagespresse und im AV E-Mail-Verteiler bekanntgegeben.

---

Die **Bergmesse** auf dem Rechelkopf wird heuer am Sonntag, den **20. September 2009** um 11:00 Uhr abgehalten.

---

**Fahrt des AV Waakirchen nach Oberbärenburg (bei Dresden)** Diese Fahrt findet vom **16.10. - 18.10.2009** statt. Die Reisekosten betragen ca. 160,00 € pro Person. (Fahrt, HP im DZ, plus evtl. EZ-Zuschlag, Führung Bobbahn und Altenberg, Stadtführung Dresden). Da für die Semperoper noch kein Programm vorhanden ist, schätzen wir die Preise hierfür auf ca. 100,00 € pro Person. Anmeldung und nähere Infos bei Klaus Öckler.

---

Für die **Weihnachtsfeier** laden wir am **04. Dezember** 19:30 Uhr auf die Sigriz-Alm ein.

---

## Dienstreisekaskoversicherung für Alpenvereinsfahrten

Auf der Hauptversammlung des DAV in Dresden wurde eine pauschale Dienstreisekaskoversicherung für alle Sektionen verpflichtend beschlossen; wir haben die wichtigsten Informationen daraus kurz zusammengefasst:

### Wer ist versichert?

Versichert sind alle Mitarbeiter, Funktionäre und Mitglieder der Sektion, wenn sie im Auftrag oder im Interesse des DAV und seiner Sektionen Fahrten mit dem eigenen (oder geliehenen/gemieteten) Fahrzeug unternehmen.

### Welche Fahrten sind versichert?

Der Schutz besteht insbesondere für Fahrten zu Mitglieder-, Hauptversammlungen, Sektionen-, Landesverbandstage, Sitzungen (Vorstände, Ausschüsse, etc.), Projektgruppen, Ausbildungen, offiziellen Sektionsveranstaltungen, Jubiläumsfeiern, Einweihungen von Hütten (oder anderen Vereinseinrichtungen), Terminen mit Behörden oder anderen Vereinen, Bau/Wartungsarbeiten für Hütten und Wege und zu sonstigen Dienstfahrten.

### Welche Schäden sind versichert?

Es sind ausschließlich Kaskoschäden versichert. Des weiteren übernimmt die Versicherung evtl. Zusatzkosten, die durch eine Heraufstufung dem Versicherten entstehen.

### Unfall! Was tun?

Als erstes muss der Schaden sofort telefonisch unter 01805/123456 oder per Fax 01805/252527 gemeldet werden. Alles weitere wird dann mit der Versicherung abgestimmt.

Weitere Infos und den vollständigen Versicherungstext gibt es beim Vorstand oder auf unserer Homepage!

**Wir gratulieren unseren Mitgliedern**

**Im Jahr 2008 feierten:**

- den 80. Geburtstag: Therese Bernhard, Franziska Hofmann  
den 75. Geburtstag: Rudolf Filz, Wilhelm Heinz, Ferdinand Krämer,  
Franz Reber, Erich Sedlmeir, Georg Sigl  
den 70. Geburtstag: Anna Maria Mielke, Walter Arnold, Georg Buchberger,  
Josef Danner, Josef Hauder, Hans Kirchberger, Josef  
Knapp, Otto Krois, Manfred Schupp, Erich Seger,  
Martin Stillner, Manfred Theiner, Achim Vogt,  
Johann Wilhelm  
den 65. Geburtstag: Alfred Christoph, Johann Freiberger, Kurt Harbauer,  
Diethard Hauptmann, Herbert Hegner, Hubert Hir-  
schinger, Renate Hollerauer, Ingrid Huber, Hans  
Kammermeier, Johann Köpferl, Josef Langeder, Gudrun  
Schichtl, Hans Schichtl, Rainer Spinnler, Herbert Streibl,  
Elisabeth Taubenberger, Werner Thier, Therese Voit,  
Rosemarie Wartner, Klaus Weiß  
den 60. Geburtstag: Josef Adlmaier, Giesela Bast, Dr. Peter Becker, Traudl  
Grabmair, Annemarie Granich, Angelika Loos, Fritz  
Meitinger, Brigitte Müller Kern, Klaus Öckler, Alfred  
Prade-Miethig jun., Elisabeth Sammer, Alfred Schießl,  
Ingrid Schlechta, Josef Schlechta, Wolfgang Schmiedel

**Ehrenurkunden zur 50-jährigen Mitgliedschaft erhielten:**

Gregor Döllerer, Hubert Morawe, Max Rinner,  
Ernst Geng, Josef Lehmann

**Ehrenurkunden zur 40-jährigen Mitgliedschaft erhielten:**

Josef Portisch, Midi Portisch, Helga Morawe, Johann Reber,  
Georg Stuhldreiter, Hannelore Rummel

**Ehrenurkunden zur 25-jährigen Mitgliedschaft erhielten:**

Josef Reiter, Josef Adlmaier, Fritz Langeder, Florian Wuitschik,  
Alois Prommersberger, Rolf Prommersberger

**Allen Jubilaren gratulieren wir nachträglich  
noch ganz herzlich!!!**

# Sektionsmitteilungen 2009

---

Wenn man kein Geld hat, denkt man immer an Geld.  
Wenn man Geld hat, denkt man nur noch an Geld

## Gymnastik

Jeden Dienstag, außer in den Ferien, findet ab 20:00 Uhr in den Wintermonaten eine Gymnastikstunde in der Turnhalle Waakirchen und in den Sommermonaten ein Lauftreff statt. Um 21:00 Uhr kann dann noch eine Stunde lang Volleyball gespielt werden. Weitere Infos gibt es bei Gerhard Greisinger!

In den Sommermonaten ist dienstags auch eine Mountainbikegruppe unter Leitung von Karl-Heinz Wehrfritz unterwegs. Hier ist der Treffpunkt bereits um 19:30 Uhr an der Turnhalle. Auch die Radler sind zum Volleyballspielen gern gesehen.

Viel Spaß bei unseren Touren und „Berg Heil“ wünschen euch

<b>Bergtouren:</b>	Vestl Landenhammer	08021/8226
<b>Bergtouren:</b>	Eckhard Schmitt	08021/8347
<b>Bergtouren:</b>	Rudi Wartner	08021/233
<b>Familiengruppe:</b>	Roland Redert	08021/506968
<b>Gymnastik:</b>	Gerhard Greisinger	08021/8059
<b>Hallenklettern:</b>	Ulli Steger	08021/506899
<b>Klettern:</b>	Sepp Motzet	08021/5588
<b>Klettersteige:</b>	Gottfried Seemann	08025/6568
<b>Mountainbikegruppe:</b>	Karl-Heinz Wehrfritz	08021/8132
<b>Schi- und Hochtouren:</b>	Willi Petermüller	08021/8374

## Impressum

Die Sektionsmitteilungen werden herausgegeben von der Sektion Waakirchen des Deutschen Alpenvereins e.V.

Anschrift der Geschäftsstelle: Reutbergstr.  
32, 83666 Schaftlach, Tel. 08021/886360.  
Redaktion Mike Korinth, Tel. 08021/7266  
Auflage 1000 Stück

# DAV Sektion Waakirchen

## Änderungsmitteilung

Zur Arbeitserleichterung und Kostenersparnis bitten wir, bei Änderung der Anschrift oder der Bankverbindung, die nachstehende Änderungsmitteilung an die Sektion Waakirchen (Adresse siehe unten) zu senden (nicht an den DAV München). Sie sichern sich dadurch die fortlaufende Zusendung der DAV-Mitteilungen.

.....  
**Bitte hier abschneiden!**

An DAV-Sektion Waakirchen, Geschäftsstelle

Name, Vorname: \_\_\_\_\_

alte Anschrift: \_\_\_\_\_

neue Anschrift (Tel.):

ab: \_\_\_\_\_

Für welche Familienmitglieder soll diese Änderung gelten?

neue Kto. Nr.: \_\_\_\_\_

BLZ, Bankname/Ort: \_\_\_\_\_

sonstiges: \_\_\_\_\_

### **Anschriften der Vorstände und Referenten:**

- |                   |   |
|-------------------|---|
| 1. Vorsitzender:  | Karl Schwab, Reutbergstr. 32, 83666 Schaftlach, Tel. 886360         |
| 2. Vorsitzender:  | Josef Pichler, Riedern 5, 83666 Waakirchen, Tel. 1855               |
| Kassier:          | Klaus Öckler, Brunnenweg 8, 83666 Waakirchen, Tel. 8937             |
| Schriftführer:    | Heinrich Seemann, Roßkopfstr. 3, 83666 Hauserdörfel, Tel. 8182      |
| Jugendreferentin: | Christine Öckler, Brunnenweg 8, 83666 Waakirchen, Tel. 8937         |
| AV-Gymnastik:     | Gerhard Greisinger, Rosenweg 6, 83666 Waakirchen, Tel. 8059         |
| Hüttenwart:       | Manfred Bayer, Rosenweg 7, 83666 Waakirchen, Tel. 7857              |
| Naturschutz:      | Achim Vogt, Tegernseer Str. 32, 83666 Waakirchen, Tel. 7869         |
| Bankverbindung:   | Raiffeisenbank im Oberland eG, KontoNr. 3210006, BLZ 701 695 98     |
| e-mail-Adresse:   | av.waakirchen@web.de  |
| Internet:         | <a href="http://av.waakirchen.de.vu">http://av.waakirchen.de.vu</a> |